

ด่วนที่สุด

ที่ ยส ๐๐๑๙/ว ๑๑๕๓๑



ศาลากลางจังหวัดยโสธร

ถนนแจ้งสนิท ยส ๓๕๐๐๐

๒๓

พฤศจิกายน ๒๕๖๓

เรื่อง โครงการพัฒนาพื้นที่ต้นแบบการพัฒนาคุณภาพชีวิตตามหลักทฤษฎีใหม่ประยุกต์สู่ "โคก หนอง นา โมเดล" กิจกรรมที่ ๑ ฝึกอบรมเพิ่มทักษะระยะสั้นการพัฒนากสิกรรมสู่ระบบเศรษฐกิจพอเพียง รูปแบบ โคก หนอง นา โมเดล

เรียน นายอำเภอ ทุกอำเภอ

อ้างถึง หนังสือจังหวัดยโสธร ที่ ยส ๐๐๑๙ /ว ๑๑๕๔๐ ลงวันที่ ๑๗ พฤศจิกายน ๒๕๖๓

สิ่งที่ส่งมาด้วย ๑. สำเนาหนังสือกรมการพัฒนาชุมชน ด่วนที่สุด ที่ มท ๐๔๐๖.๒/ ๖๒๕๖๖

ลงวันที่ ๑๓ พฤศจิกายน ๒๕๖๓

จำนวน ๑ ชุด

๒. ทะเบียนกลุ่มเป้าหมาย กิจกรรมที่ ๑

จำนวน ๑ ชุด

๓. แผนการฝึกอบรมเจ้าหน้าที่ฯ

จำนวน ๑ ชุด

๔. แผนการฝึกอบรมครัวเรือนพื้นที่เรียนรู้ชุมชนต้นแบบฯ

จำนวน ๑ ชุด

ตามหนังสือที่อ้างถึง กรมการพัฒนาชุมชน อนุมัติโครงการพัฒนาพื้นที่ต้นแบบการพัฒนาคุณภาพชีวิตตามหลักทฤษฎีใหม่ประยุกต์สู่ "โคก หนอง นา โมเดล" วงเงินงบประมาณ ๔,๗๘๗,๙๑๖,๔๐๐ บาท (สี่พันเจ็ดร้อยแปดสิบเจ็ดล้านเก้าแสนหนึ่งหมื่นหกพันสี่ร้อยบาทถ้วน) ประกอบด้วย ๗ กิจกรรม ได้แก่ กิจกรรมที่ ๑ ฝึกอบรมเพิ่มทักษะระยะสั้นการพัฒนากสิกรรมสู่ระบบเศรษฐกิจพอเพียง รูปแบบ โคก หนอง นา โมเดล กิจกรรมที่ ๒ สร้างพื้นที่เรียนรู้ชุมชนต้นแบบการพัฒนาคุณภาพชีวิต (Community Lab Model for quality of life : CLM) ระดับตำบล และพัฒนาพื้นที่ครัวเรือนต้นแบบการพัฒนาคุณภาพชีวิต (Household Lab Model for quality of life : HLM) ระดับครัวเรือน กิจกรรมที่ ๓ สร้างงานสร้างรายได้ รายเดือน ให้แก่ เกษตรกร บัณฑิตจบใหม่ กลุ่มแรงงานที่อพยพกลับท้องถิ่นและชุมชน กิจกรรมที่ ๔ กระตุ้นการบริโภคภาคครัวเรือนและเอกชน ผ่านกิจกรรมการพัฒนาและสนับสนุนพื้นที่ครัวเรือนต้นแบบการพัฒนาคุณภาพชีวิต (Household Lab Model for quality of life : HLM) ระดับครัวเรือน กิจกรรมที่ ๕ บูรณาการร่วมพัฒนาพื้นที่ระดับตำบล กิจกรรมที่ ๖ พัฒนาการสร้างมาตรฐานผลผลิต การแปรรูปและการตลาดตามมาตรฐานอินทรีย์วิถีไทย กิจกรรมที่ ๗ สร้างระบบโปรแกรมและระบบฐานข้อมูล พัฒนาระบบ Digital รองรับ Local Economy โดยแจ้งแนวทางการดำเนินกิจกรรม และให้จังหวัดเตรียมความพร้อม การดำเนินงานเมื่อได้รับการจัดสรรงบประมาณแล้ว

ในการนี้ เพื่อให้การดำเนินงานการขับเคลื่อนกิจกรรมตามโครงการพัฒนาพื้นที่ต้นแบบการพัฒนาคุณภาพชีวิตตามหลักทฤษฎีใหม่ประยุกต์สู่ "โคก หนอง นา โมเดล" กิจกรรมที่ ๑ ฝึกอบรมเพิ่มทักษะระยะสั้นการพัฒนากสิกรรมสู่ระบบเศรษฐกิจพอเพียง รูปแบบ โคก หนอง นา โมเดล เป็นไปอย่างมีประสิทธิภาพ บรรลุตามวัตถุประสงค์ จังหวัด จึงขอให้อำเภอดำเนินการ ดังนี้

๓.๑ มอบหมายสำนักงานพัฒนาชุมชนอำเภอ ตรวจสอบข้อมูลกลุ่มเป้าหมายในการฝึกอบรมกิจกรรมที่ ๑ ฝึกอบรมเพิ่มทักษะระยะสั้นการพัฒนากสิกรรมสู่ระบบเศรษฐกิจพอเพียง รูปแบบ โคก หนอง นา โมเดล ให้ถูกต้อง และเตรียมความพร้อมกลุ่มเป้าหมายสำหรับเข้ารับการฝึกอบรม

/๓.๒ แจ้งและอนุญาต...

๓.๒ แจ้งและอนุญาตให้พัฒนาการอำเภอตามกลุ่มเป้าหมายเป็นผู้เข้ารับการฝึกอบรม
ในระหว่างวันที่ ๒๙ พฤศจิกายน - ๓ ธันวาคม ๒๕๖๓ ณ ศูนย์ศึกษาและพัฒนาชุมชนอุบลราชธานี
อำเภอเมืองอุบลราชธานี จังหวัดอุบลราชธานี โดยเบิกค่าใช้จ่ายในการเดินทางไปราชการจากงบประมาณ
โครงการฯ

๓.๓ มอบหมายให้สำนักงานพัฒนาชุมชนอำเภอมหาชนะชัย ประสานครัวเรือนพื้นที่เรียนรู้
ชุมชนต้นแบบการพัฒนาคุณภาพชีวิตตามโครงการฯ ครัวเรือนละ ๑ คน รวม ๘ คน เข้ารับการฝึกอบรม
กิจกรรมที่ ๑ ในระหว่างวันที่ ๒๑ - ๒๕ ธันวาคม ๒๕๖๓ ณ ศูนย์ศึกษาและพัฒนาชุมชนนครนายก อำเภอเมือง
นครนายก จังหวัดนครนายก โดยเบิกค่าใช้จ่ายในการเดินทางจากงบประมาณโครงการฯ

จึงเรียนมาเพื่อพิจารณาดำเนินการ

ขอแสดงความนับถือ

(นายสุวัฒน์ เข็มเพชร)

รองผู้ว่าราชการจังหวัด ปฏิบัติราชการแทน
ผู้ว่าราชการจังหวัดยโสธร

สำนักงานพัฒนาชุมชนจังหวัด
กลุ่มงานส่งเสริมการพัฒนาชุมชน
โทร. ๐ ๔๕๗๑ ๒๖๖๔
โทรสาร ๐ ๔๕๗๑ ๔๙๖๑

เศรษฐกิจฐานรากมั่นคงและชุมชนพึ่งตนเองได้
ภายในปี ๒๕๖๕



Change For Good

- ฝ่ายอำนวยการ
- กลุ่มงานยุทธศาสตร์
- กลุ่มงานส่งเสริม
- กลุ่มงานสารสนเทศ

๑๖ พ.ย. ๒๕๖๓

ด่วนที่สุด

ที่ มท ๐๔๐๖.๒/ว ๒๕๖๖



สำนักงานจังหวัดยโสธร
เลขที่รับ 198๐3
วันที่ ๑๖ พ.ย. ๒๕๖๓

กรมการพัฒนาชุมชน
ศูนย์ราชการเฉลิมพระเกียรติ ๘๐ พรรษา
๕ ธันวาคม ๒๕๕๐ อาคารรัฐประศาสนภักดี
ถนนแจ้งวัฒนะ เขตหลักสี่ กรุงเทพฯ ๑๐๒๑๐

๑๗ พฤศจิกายน ๒๕๖๓

เรื่อง โครงการพัฒนาพื้นที่ต้นแบบการพัฒนาคุณภาพชีวิตตามหลักทฤษฎีใหม่ ประยุกต์สู่ “โคก หนอง นา โมเดล”
กิจกรรมที่ ๑ ผูกอบรมเพิ่มทักษะระยะสั้นการพัฒนากสิกรรมสู่ระบบเศรษฐกิจพอเพียง รูปแบบ โคก หนอง นา โมเดล

สำนักงานพัฒนาชุมชนจังหวัดยโสธร
เลขรับที่ 4825
วันที่ 16 พ.ย. 2563

เรียน ผู้ว่าราชการจังหวัดทุกจังหวัด (ยกเว้นจังหวัดสิงห์บุรี จังหวัดสมุทรปราการ จังหวัดสมุทรสาคร) จังหวัดยโสธร

อ้างถึง หนังสือกรมการพัฒนาชุมชน ด่วนที่สุด ที่ มท ๐๔๐๙.๒/ว ๒๕๙๗ ลงวันที่ ๖ พฤศจิกายน ๒๕๖๓

- | | | |
|------------------|--|--------------|
| สิ่งที่ส่งมาด้วย | ๑. ทะเบียนกลุ่มเป้าหมาย กิจกรรมที่ ๑ | จำนวน ๑ ชุด |
| | ๒. ทะเบียนการจัดสรรงบประมาณฯ | จำนวน ๑ ชุด |
| | ๓. แนวทางการดำเนินงานกิจกรรมที่ ๑ | จำนวน ๑ ชุด |
| | ๔. แผนการผูกอบรมเจ้าหน้าที่ฯ | จำนวน ๑ ชุด |
| | ๕. แผนการผูกอบรมครัวเรือนพื้นที่เรียนรู้ชุมชนต้นแบบฯ | จำนวน ๑ ชุด |
| | ๖. คู่มือวิทยากร | จำนวน ๑ เล่ม |
| | ๗. สื่อประกอบการผูกอบรม | จำนวน ๑ ชุด |

๗
๑๓ พ.ย. ๖๓
๑๗ ๒๕.๖๓

ตามหนังสือที่อ้างถึง กรมการพัฒนาชุมชน อนุมัติโครงการพัฒนาพื้นที่ต้นแบบการพัฒนาคุณภาพชีวิตตามหลักทฤษฎีใหม่ ประยุกต์สู่ “โคก หนอง นา โมเดล” วงเงินงบประมาณ ๔,๗๘๗,๙๑๖,๔๐๐ บาท (สี่พันเจ็ดร้อยแปดสิบเจ็ดล้านเก้าแสนหนึ่งหมื่นหกพันสี่ร้อยบาทถ้วน) ประกอบด้วย ๗ กิจกรรม ได้แก่ กิจกรรมที่ ๑ ผูกอบรมเพิ่มทักษะระยะสั้นการพัฒนากสิกรรมสู่ระบบเศรษฐกิจพอเพียง รูปแบบ โคก หนอง นา โมเดล กิจกรรมที่ ๒ สร้างพื้นที่เรียนรู้ชุมชนต้นแบบการพัฒนาคุณภาพชีวิต (Community Lab Model for quality of life : CLM) ระดับตำบล และพัฒนาพื้นที่ครัวเรือนต้นแบบการพัฒนาคุณภาพชีวิต (Household Lab Model for quality of life : HLM) ระดับครัวเรือน กิจกรรมที่ ๓ สร้างงานสร้างรายได้รายเดือน ให้แก่เกษตรกร บัณฑิตจบใหม่ กลุ่มแรงงาน ที่อพยพกลับท้องถิ่นและชุมชน กิจกรรมที่ ๔ กระตุ้นการบริโภคภาคครัวเรือนและเอกชน ผ่านกิจกรรมการพัฒนาและสนับสนุนพื้นที่ครัวเรือนต้นแบบการพัฒนาคุณภาพชีวิต (Household Lab Model for quality of life : HLM) ระดับครัวเรือน กิจกรรมที่ ๕ บูรณาการร่วมพัฒนาพื้นที่ระดับตำบล กิจกรรมที่ ๖ พัฒนาการสร้างมาตรฐานผลผลิต การแปรรูปและการตลาดตามมาตรฐานอินทรีย์วิถีไทย กิจกรรมที่ ๗ สร้างระบบโปรแกรมและระบบฐานข้อมูล พัฒนาระบบ Digital รองรับ Local Economy โดยแจ้งแนวทางการดำเนินกิจกรรมและให้จังหวัดเตรียมความพร้อมการดำเนินงานเมื่อได้รับการจัดสรรงบประมาณแล้ว นั้น

ในการนี้ กรมการพัฒนาชุมชนขอให้จังหวัดมอบหมายสำนักงานพัฒนาชุมชนจังหวัด ดำเนินงานตามโครงการพัฒนาพื้นที่ต้นแบบการพัฒนาคุณภาพชีวิตตามหลักทฤษฎีใหม่ ประยุกต์สู่ “โคก หนอง นา โมเดล” กิจกรรมที่ ๑ ผูกอบรมเพิ่มทักษะระยะสั้นการพัฒนากสิกรรมสู่ระบบเศรษฐกิจพอเพียง รูปแบบ โคก หนอง นา โมเดล ดังนี้

/๑. ตรวจสอบข้อมูล..

๑. ตรวจสอบข้อมูลกลุ่มเป้าหมายในการฝึกอบรมกิจกรรมที่ ๑ ฝึกอบรมเพิ่มทักษะระยะสั้นการพัฒนากสิกรรมสู่ระบบเศรษฐกิจพอเพียง รูปแบบ โคก หนอง นา โมเดล ให้ถูกต้องและเตรียมความพร้อมกลุ่มเป้าหมายสำหรับการฝึกอบรม

๒. ภารกิจกลุ่มเป้าหมายที่เป็นเจ้าหน้าที่พัฒนาชุมชนจังหวัด ขอให้แจ้งผู้อำนวยการกลุ่มงานสำนักงานพัฒนาชุมชนจังหวัด ที่รับผิดชอบโครงการพัฒนาพื้นที่ต้นแบบการพัฒนาคุณภาพชีวิตตามหลักทฤษฎีใหม่ประยุกต์สู่ “โคก หนอง นา โมเดล” เป็นผู้รับการฝึกอบรม ภารกิจกลุ่มเป้าหมายที่เป็นเจ้าหน้าที่สำนักงานพัฒนาชุมชนอำเภอ ขอให้แจ้งพัฒนาการอำเภอเป็นผู้รับการฝึกอบรม โดยแจ้งและอนุญาตให้ผู้อำนวยการกลุ่มงาน พัฒนาการอำเภอตามกลุ่มเป้าหมายรับการฝึกอบรม โดยเบิกค่าใช้จ่ายในการเดินทางไปราชการจากงบประมาณโครงการฯ

๓. ให้สำนักงานพัฒนาชุมชนจังหวัดประสานครัวเรือนพื้นที่เรียนรู้ชุมชนต้นแบบการพัฒนาคุณภาพชีวิต ตามโครงการครัวเรือนละ ๑ คน รวม ๓๓๗ คน เข้ารับการฝึกอบรมกิจกรรมที่ ๑ ณ ศูนย์ศึกษาและพัฒนาชุมชนนครนายก โดยเบิกค่าใช้จ่ายในการเดินทางจากงบประมาณโครงการฯ

๔. ให้สำนักงานพัฒนาชุมชนจังหวัดบริหารจัดการจัดฝึกอบรมให้บรรลุตามวัตถุประสงค์ของโครงการและแนวทางการดำเนินงาน กรณีที่เป็นหน่วยเบิกจ่ายงบประมาณให้ดำเนินการตามระเบียบที่เกี่ยวข้องอย่างเคร่งครัด โปร่งใส และตรวจสอบได้

ทั้งนี้ กรมการพัฒนาชุมชนจะได้โอนจัดสรรงบประมาณให้จังหวัดต่อไป รายละเอียดตามสิ่งที่ส่งมาด้วย

จึงเรียนมาเพื่อโปรดพิจารณาดำเนินการ

ขอแสดงความนับถือ



(นายสุทธิพงษ์ จุลเจริญ)
อธิบดีกรมการพัฒนาชุมชน

สถาบันการพัฒนาชุมชน
โทร. ๐ ๒๑๔๑ ๖๒๔๒
โทรสาร. ๐๒๑๔๓ ๘๙๑๖

กลุ่มเป้าหมายการดำเนินงาน

โครงการพัฒนาพื้นที่ต้นแบบการพัฒนาคุณภาพชีวิตตามหลักทฤษฎีใหม่ ประยุกต์สู่ "โคก หนอง นา โมเดล"

กิจกรรมที่ 1 ฝึกอบรมเพิ่มทักษะระยะสั้นการพัฒนากสิกรรมสู่ระบบเศรษฐกิจพอเพียง รูปแบบ โคก หนอง นา โมเดล

ที่	จังหวัด	พื้นที่ดำเนินการ (จำนวน)							จำนวนกลุ่มเป้าหมาย (คน)						รวม กลุ่มเป้าหมาย กิจกรรมที่ 1
		อำเภอ	ตำบล	1 ไร่	3 ไร่	10 ไร่	15 ไร่	รวม (ราย)	ตำบล CLM	จ้างงาน CLM	ตำบล HLM	จ้างงาน HLM	จนท.สปอ.	จนท.สปจ.	
	ศพช.สระบุรี														
1	ลพบุรี	11	98	282	182	-	-	464	-	-	98	196	11	1	672
2	สุพรรณบุรี	8	55	33	55	-	-	88	-	-	55	110	8	1	207
3	สระบุรี	3	11	9	14	-	4	27	4	40	7	14	3	1	85
4	ชัยนาท	8	39	38	87	-	-	125	-	-	39	78	8	1	212
5	อ่างทอง	6	30	34	10	-	-	44	-	-	30	60	6	1	111
	รวม	36	233	396	348	-	4	748	4	40	229	458	36	5	1,287
	ศพช.ชลบุรี														
6	จันทบุรี	7	24	9	56	-	-	65	-	-	24	48	7	1	121
7	ตราด	5	9	5	10	-	-	15	-	-	9	18	5	1	39
8	ฉะเชิงเทรา	7	21	20	87	-	-	107	-	-	21	42	7	1	157
9	ระยอง	6	15	14	8	-	-	22	-	-	15	30	6	1	59
10	ชลบุรี	3	10	7	14	-	4	25	4	40	6	12	3	1	81
11	สระแก้ว	8	21	-	20	-	1	21	1	10	20	40	8	1	80
	รวม	36	100	55	195	-	5	255	5	50	95	190	36	6	537
	ศพช.อุบลราชธานี														
12	นครพนม	8	40	4	77	-	-	81	-	-	40	80	8	1	170
13	มุกดาหาร	7	52	105	252	-	-	357	-	-	52	104	7	1	469

กลุ่มเป้าหมายการดำเนินงาน

โครงการพัฒนาพื้นที่ต้นแบบการพัฒนาคุณภาพชีวิตตามหลักทฤษฎีใหม่ ประยุกต์สู่ "โคก หนอง นา โมเดล"

กิจกรรมที่ 1 ฝึกอบรมเพิ่มทักษะระยะสั้นการพัฒนากสิกรรมสู่ระบบเศรษฐกิจพอเพียง รูปแบบ โคก หนอง นา โมเดล

ที่	จังหวัด	พื้นที่ดำเนินการ (จำนวน)							จำนวนกลุ่มเป้าหมาย (คน)						รวม กลุ่มเป้าหมาย กิจกรรมที่ 1
		อำเภอ	ตำบล	1 ไร่	3 ไร่	10 ไร่	15 ไร่	รวม (ราย)	ตำบล CLM	จ้างงาน CLM	ตำบล HLM	จ้างงาน HLM	จนท.สพอ.	จนท.สพจ.	
14	ยโสธร	9	38	51	83	-	8	142	8	80	30	60	9	1	292
15	ร้อยเอ็ด	20	186	272	1,141	-	2	1,415	2	20	184	368	20	1	1,824
16	ศรีสะเกษ	22	192	322	728	-	-	1,050	-	-	192	384	22	1	1,457
17	อำนาจเจริญ	7	52	-	159	-	-	159	-	-	52	104	7	1	271
18	อุบลราชธานี	25	177	1,681	2,211	1	67	3,960	68	680	109	218	25	1	4,884
	รวม	98	737	2,435	4,651	1	77	7,164	78	780	659	1,318	98	7	9,367
	ศพช.อุตรธานี														
19	กาฬสินธุ์	18	135	832	1,571	-	43	2,446	43	430	92	184	18	1	3,079
20	เลย	14	58	2	143	-	-	145	-	-	58	116	14	1	276
21	บึงกาฬ	8	47	6	49	-	-	55	-	-	47	94	8	1	158
22	สกลนคร	1	1	-	20	-	1	21	1	10	-	-	1	1	33
23	ขอนแก่น	26	156	65	451	-	-	516	-	-	156	312	26	1	855
24	อุตรธานี	4	14	160	29	-	3	192	3	30	11	22	4	1	249
25	หนองคาย	9	26	-	30	-	-	30	-	-	26	52	9	1	92
26	หนองบัวลำภู	6	6	-	6	-	-	6	-	-	6	12	6	1	25
	รวม	86	443	1,065	2,299	-	47	3,411	47	470	396	792	86	8	4,767
	ศพช.ลำปาง														
27	เชียงใหม่	4	15	1,967	82	-	11	2,060	11	110	4	8	4	1	2,183

กลุ่มเป้าหมายการดำเนินงาน

โครงการพัฒนาพื้นที่ต้นแบบการพัฒนาคุณภาพชีวิตตามหลักทฤษฎีใหม่ ประยุกต์สู่ "โคก หนอง นา โมเดล"

กิจกรรมที่ 1 ฝึกอบรมเพิ่มทักษะระยะสั้นการพัฒนากสิกรรมสู่ระบบเศรษฐกิจพอเพียง รูปแบบ โคก หนอง นา โมเดล

ที่	จังหวัด	พื้นที่ดำเนินการ (จำนวน)							จำนวนกลุ่มเป้าหมาย (คน)						รวม กลุ่มเป้าหมาย กิจกรรมที่ 1
		อำเภอ	ตำบล	1 ไร่	3 ไร่	10 ไร่	15 ไร่	รวม (ราย)	ตำบล CLM	จ้างงาน CLM	ตำบล HLM	จ้างงาน HLM	จนท.สพอ.	จนท.สพจ.	
28	น่าน	14	92	241	69	3	5	318	8	80	84	168	14	1	581
29	แม่ฮ่องสอน	7	25	49	50	2	2	103	4	40	21	42	7	1	193
30	พะเยา	9	54	14	134	-	-	148	-	-	54	108	9	1	266
31	เชียงราย	1	2	2	4	-	-	6	-	-	2	4	1	1	12
32	แพร่	7	32	-	62	1	-	63	1	10	31	62	7	1	143
33	ลำปาง	2	18	264	326	4	4	598	8	80	10	20	2	1	701
34	ลำพูน	1	1	38	-	-	1	39	1	10	-	-	1	1	51
	รวม	45	239	2,575	727	10	23	3,335	33	330	206	412	45	8	4,130
	ศพช.พิษณุโลก														
35	เพชรบูรณ์	11	110	160	776	-	-	936	-	-	110	220	11	1	1,168
36	สุโขทัย	9	82	343	804	-	59	1,206	59	590	23	46	9	1	1,852
37	ตาก	3	3	11	32	-	2	45	2	20	1	2	3	1	71
38	กำแพงเพชร	11	75	352	408	-	-	760	-	-	75	150	11	1	922
39	พิจิตร	4	4	6	8	-	2	16	2	20	2	4	4	1	45
40	พิษณุโลก	4	14	39	109	-	8	156	8	80	6	12	4	1	253
41	อุตรดิตถ์	8	45	52	76	-	-	128	-	-	45	90	8	1	227
42	นครสวรรค์	5	6	5	24	-	1	30	1	10	5	10	5	1	56
43	อุทัยธานี	8	66	59	249	-	-	308	-	-	66	132	8	1	449

กลุ่มเป้าหมายการดำเนินงาน

โครงการพัฒนาพื้นที่ต้นแบบการพัฒนาคุณภาพชีวิตตามหลักทฤษฎีใหม่ ประยุกต์สู่ "โคก หนอง นา โมเดล"

กิจกรรมที่ 1 ฝึกอบรมเพิ่มทักษะระยะสั้นการพัฒนากสิกรรมสู่ระบบเศรษฐกิจพอเพียง รูปแบบ โคก หนอง นา โมเดล

ที่	จังหวัด	พื้นที่ดำเนินการ (จำนวน)							จำนวนกลุ่มเป้าหมาย (คน)						รวม กลุ่มเป้าหมาย กิจกรรมที่ 1
		อำเภอ	ตำบล	1 ไร่	3 ไร่	10 ไร่	15 ไร่	รวม (ราย)	ตำบล CLM	จ้างงาน CLM	ตำบล HLM	จ้างงาน HLM	จนท.สพอ.	จนท.สพจ.	
	รวม	63	405	1,027	2,486	-	72	3,585	72	720	333	666	63	9	5,043
	ศพช.นครศรีธรรมราช														
44	กระบี่	8	50	593	556	3	26	1,178	29	290	21	42	8	1	1,519
45	นครศรีธรรมราช	1	12	74	70	3	9	156	12	120	-	-	1	1	278
46	พังงา	3	4	4	2	-	-	6	-	-	4	8	3	1	18
47	ภูเก็ต	2	3	2	1	-	-	3	-	-	3	6	2	1	12
48	สุราษฎร์ธานี	12	44	36	80	-	-	116	-	-	44	88	12	1	217
49	ชุมพร	7	39	70	136	-	-	206	-	-	39	78	7	1	292
50	ระนอง	3	15	42	1	-	-	43	-	-	15	30	3	1	77
	รวม	36	167	821	846	6	35	1,708	41	410	126	252	36	7	2,413
	ศพช.ยะลา														
51	ตรัง	10	58	86	63	-	-	149	-	-	58	116	10	1	276
52	นราธิวาส	11	39	43	31	-	-	74	-	-	39	78	11	1	164
53	ปัตตานี	9	26	31	11	-	-	42	-	-	26	52	9	1	104
54	พัทลุง	1	1	3	7	-	1	11	1	10	-	-	1	1	23
55	ยะลา	2	5	-	5	-	-	5	-	-	5	10	2	1	18
56	สงขลา	16	48	21	31	-	-	52	-	-	48	96	16	1	165
57	สตูล	1	1	1	1	-	-	2	-	-	1	2	1	1	6

กลุ่มเป้าหมายการดำเนินงาน

โครงการพัฒนาพื้นที่ต้นแบบการพัฒนาคุณภาพชีวิตตามหลักทฤษฎีใหม่ ประยุกต์สู่ "โคก หนอง นา โมเดล"

กิจกรรมที่ 1 ฝึกอบรมเพิ่มทักษะระยะสั้นการพัฒนากสิกรรมสู่ระบบเศรษฐกิจพอเพียง รูปแบบ โคก หนอง นา โมเดล

ที่	จังหวัด	พื้นที่ดำเนินการ (จำนวน)							จำนวนกลุ่มเป้าหมาย (คน)						รวม กลุ่มเป้าหมาย กิจกรรมที่ 1
		อำเภอ	ตำบล	1 ไร่	3 ไร่	10 ไร่	15 ไร่	รวม (ราย)	ตำบล CLM	จ้างงาน CLM	ตำบล HLM	จ้างงาน HLM	จนท.สพอ.	จนท.สพจ.	
	รวม	50	178	185	149	-	1	335	1	10	177	354	50	7	756
	ศพช.เพชรบุรี														
58	กาญจนบุรี	13	74	613	291	5	41	950	46	460	28	56	13	1	1,480
59	เพชรบุรี	4	6	1	5	-	1	7	1	10	5	10	4	1	32
60	นครปฐม	6	8	2	7	-	-	9	-	-	8	16	6	1	32
61	ราชบุรี	5	15	-	26	-	1	27	1	10	14	28	5	1	71
62	สมุทรสงคราม	2	4	8	1	-	-	9	-	-	4	8	2	1	20
63	ประจวบคีรีขันธ์	8	33	66	61	-	-	127	-	-	33	66	8	1	202
	รวม	38	140	690	391	5	43	1,129	48	480	92	184	38	6	1,837
	ศพช.นครนายก														
64	นครนายก	1	12	39	39	-	3	81	3	30	9	18	1	1	131
65	ปราจีนบุรี	4	19	1	48	-	-	49	-	-	19	38	4	1	92
66	ปทุมธานี	2	2	-	-	1	1	2	2	20	-	-	2	1	25
67	นนทบุรี	3	3	-	4	-	-	4	-	-	3	6	3	1	14
68	พระนครศรีอยุธยา	16	119	118	168	-	-	286	-	-	119	238	16	1	541
	รวม	26	155	158	259	1	4	422	5	50	150	300	26	5	803
	ศพช.นครราชสีมา														
69	นครราชสีมา	1	1	7	17	-	1	25	1	10	-	-	1	1	37

กลุ่มเป้าหมายการดำเนินงาน

โครงการพัฒนาพื้นที่ต้นแบบการพัฒนาคุณภาพชีวิตตามหลักทฤษฎีใหม่ ประยุกต์สู่ "โคก หนอง นา โมเดล"

กิจกรรมที่ 1 ฝึกอบรมเพิ่มทักษะระยะสั้นการพัฒนากสิกรรมสู่ระบบเศรษฐกิจพอเพียง รูปแบบ โคก หนอง นา โมเดล

ที่	จังหวัด	พื้นที่ดำเนินการ (จำนวน)							จำนวนกลุ่มเป้าหมาย (คน)						รวม กลุ่มเป้าหมาย กิจกรรมที่ 1
		อำเภอ	ตำบล	1 ไร่	3 ไร่	10 ไร่	15 ไร่	รวม (ราย)	ตำบล CLM	จ้างงาน CLM	ตำบล HLM	จ้างงาน HLM	จนท.สพอ.	จนท.สพจ.	
70	ชัยภูมิ	10	47	3	139	-	1	143	1	10	46	92	10	1	256
71	บุรีรัมย์	22	158	24	947	-	-	971	-	-	158	316	22	1	1,310
72	มหาสารคาม	11	85	-	635	-	-	635	-	-	85	170	11	1	817
73	สุรินทร์	17	158	484	828	-	1	1,313	1	10	157	314	17	1	1,655
	รวม	61	449	518	2,566	-	3	3,087	3	30	446	892	61	5	4,075
	รวมทั้งสิ้น	575	3,246	9,925	14,917	23	314	25,179	337	3,370	2,909	5,818	575	73	35,015
					24,842		337					9,188	575	73	

หมายเหตุ

1. เจ้าหน้าที่ สพจ. คือ เจ้าหน้าที่พัฒนาชุมชนจังหวัด รวมเป็น 73 คน
2. เจ้าหน้าที่ สพอ. คือ เจ้าหน้าที่พัฒนาชุมชนอำเภอ รวมเป็น 575 คน
3. 10 ไร่ 15 ไร่ คือ คริวเรือนพื้นที่เรียนรู้ชุมชนต้นแบบการพัฒนาคุณภาพชีวิต คริวเรือนละ 1 คน รวม 337 คน
4. 1 ไร่ 3 ไร่ คือ คริวเรือนพื้นที่ต้นแบบการพัฒนาคุณภาพชีวิต คริวเรือนละ 1 คน จำนวน 24,842 คน
5. จ้างงาน CLM / จ้างงาน HLM คือ ผู้เข้าร่วมโครงการจ้างงานสร้างรายได้ รวมเป็น 9,188 คน

รายละเอียดการจัดสรรงบประมาณ

โครงการพัฒนาพื้นที่ต้นแบบการพัฒนาคุณภาพชีวิตตามหลักทฤษฎีใหม่ประยุกต์สู่ “โคก หนอง นา โมเดล”

กิจกรรมที่ 1 ฝึกอบรมเพิ่มทักษะระยะสั้นการพัฒนากสิกรรมสู่ระบบเศรษฐกิจพอเพียง รูปแบบ โคก หนอง นา โมเดล

(สำนักงานพัฒนาชุมชนจังหวัด)

ที่	หน่วยดำเนินการ	กลุ่มเป้าหมาย						จำนวน รุ่น	งบประมาณ (บาท)	
		จนท.สพอ.	จนท.สพจ.	คร. CLM	คร. HLM	จ้างงาน CLM	จ้างงาน HLM			รวม
1	จังหวัดลพบุรี	0	0	0	464	0	196	660	7	4,520,450.00
2	จังหวัดสุพรรณบุรี	0	0	0	88	0	110	198	2	1,336,720.00
3	จังหวัดจันทบุรี	0	0	0	80	0	66	146	2	1,091,740.00
4	จังหวัดฉะเชิงเทรา	0	0	0	107	0	42	149	2	1,038,110.00
5	จังหวัดระยอง	0	0	0	22	0	30	52	1	375,480.00
6	จังหวัดนครพนม	0	0	0	81	0	80	161	2	1,312,290.00
7	จังหวัดมุกดาหาร	0	0	0	357	0	104	461	5	3,178,940.00
8	จังหวัดร้อยเอ็ด	0	0	0	1413	20	368	1801	18	12,121,490.00
9	จังหวัดศรีสะเกษ	0	0	0	1050	0	384	1434	14	9,586,960.00
10	จังหวัดอุบลราชธานี	0	0	0	3892	680	218	4790	48	32,263,300.00
11	จังหวัดกาฬสินธุ์	0	0	0	2403	430	184	3017	30	20,275,930.00
12	จังหวัดเลย	0	0	0	145	0	116	261	3	1,832,640.00
13	จังหวัดสกลนคร	0	0	0	75	10	94	179	2	1,412,910.00
14	จังหวัดเชียงใหม่	0	0	0	2049	110	8	2167	22	14,651,230.00
15	จังหวัดน่าน	0	0	0	310	80	168	558	6	3,837,720.00
16	จังหวัดแม่ฮ่องสอน	0	0	0	99	40	42	181	2	1,255,290.00
17	จังหวัดเชียงราย	0	0	0	154	0	112	266	3	2,105,390.00
18	จังหวัดเพชรบูรณ์	0	0	0	936	0	220	1156	12	7,867,040.00
19	จังหวัดสุโขทัย	0	0	0	1147	590	46	1783	18	12,035,270.00
20	จังหวัดตาก	0	0	0	43	20	2	65	1	437,750.00
21	จังหวัดนครสวรรค์	0	0	0	337	10	142	489	5	3,764,260.00
22	จังหวัดกระบี่	0	0	0	1149	290	42	1481	15	10,270,790.00
23	จังหวัดชุมพร	0	0	0	206	0	78	284	3	1,739,560.00
24	จังหวัดระนอง	0	0	0	43	0	30	73	1	540,870.00
25	จังหวัดกาญจนบุรี	0	0	0	904	460	56	1420	14	9,519,900.00
26	จังหวัดพระนครศรีอยุธยา	0	0	0	286	0	238	524	5	3,959,910.00
27	จังหวัดนครราชสีมา	0	0	0	166	20	92	278	5	2,218,020.00
28	จังหวัดมหาสารคาม	0	0	0	635	0	170	805	8	5,409,150.00
29	จังหวัดสุรินทร์	0	0	0	1312	10	314	1636	16	10,942,840.00
	รวมทั้งสิ้น	-	-	-	19,953	2,770	3,752	26,475	272	180,901,950

ประมาณการรายละเอียดค่าใช้จ่าย

โครงการพัฒนาพื้นที่ต้นแบบการพัฒนาคุณภาพชีวิตตามหลักทฤษฎีใหม่ประยุกต์สู่ “โคก หนอง นา โมเดล”

กิจกรรมที่ 1 ฝึกอบรมเพิ่มทักษะระยะสั้นการพัฒนากสิกรรมสู่ระบบเศรษฐกิจพอเพียง รูปแบบ โคก หนอง นา โมเดล

ระยะเวลาดำเนินการ รุ่นละ 5 วัน

กลุ่มเป้าหมายประกอบด้วย ผู้นำในพื้นที่เรียนรู้ชุมชนต้นแบบการพัฒนาคุณภาพชีวิต คริวเรือนต้นแบบการพัฒนาคุณภาพชีวิต

ผู้เข้าร่วมโครงการจ้างงานสร้างรายได้ เจ้าหน้าที่พัฒนาชุมชนจังหวัด/อำเภอ วิทยากร และเจ้าหน้าที่โครงการ

10 สำนักงานพัฒนาชุมชนจังหวัดอุบลราชธานี จำนวน 48 รุ่น จำนวน 4790 คน

รายละเอียดค่าใช้จ่าย										
ค่าตอบแทน										
- ค่าตอบแทนวิทยากร ราชการ (บรรยาย)	1 คน	x	8 ชม.	x	600 บาท	x	48 รุ่น	เป็นเงิน	230,400 บาท	
- ค่าตอบแทนวิทยากร เอกชน (บรรยาย)	2 คน	x	4 ชม.	x	1,200 บาท	x	48 รุ่น	เป็นเงิน	460,800 บาท	
- ค่าตอบแทนวิทยากร (แบ่งกลุ่ม)	10 คน	x	17 ชม.	x	600 บาท	x	48 รุ่น	เป็นเงิน	4,896,000 บาท	
- ค่าอาหาร	4790 คน	x	14 มื้อ	x	150 บาท			เป็นเงิน	10,059,000 บาท	
- ค่าอาหาร	15 คน	x	14 มื้อ	x	150 บาท	x	48 รุ่น	เป็นเงิน	1,512,000 บาท	
(เจ้าหน้าที่โครงการและวิทยากร)										
- ค่าอาหารว่างและเครื่องดื่ม	4790 คน	x	10 มื้อ	x	35 บาท			เป็นเงิน	1,676,500 บาท	
- ค่าอาหารว่างและเครื่องดื่ม	15 คน	x	10 มื้อ	x	35 บาท	x	48 รุ่น	เป็นเงิน	252,000 บาท	
(เจ้าหน้าที่โครงการและวิทยากร)										
- ค่าพาหนะ	4790 คน	x	2 เที่ยว	x	300 บาท			เป็นเงิน	2,874,000 บาท	
- ค่าพาหนะ	15 คน	x	2 เที่ยว	x	300 บาท	x	48 รุ่น	เป็นเงิน	432,000 บาท	
(เจ้าหน้าที่โครงการและวิทยากร)										
- ค่าที่พัก	4790 คน	x	200 บาท	x	4 คืน			เป็นเงิน	3,832,000 บาท	
- ค่าที่พัก	15 คน	x	200 บาท	x	4 คืน	x	48 รุ่น	เป็นเงิน	576,000 บาท	
(เจ้าหน้าที่โครงการและวิทยากร)										
- ค่าเช่าอุปกรณ์ต่างๆ ในการฝึกอบรม					20,000 บาท	x	48 รุ่น	เป็นเงิน	960,000 บาท	
- ค่าเอกสารประกอบการอบรม	4790 คน	x	70 บาท					เป็นเงิน	335,300 บาท	
ค่าวัสดุ										
- ค่าวัสดุอบรม	4790 คน	x	70 บาท					เป็นเงิน	335,300 บาท	
- ค่ากระเป่า	4790 คน	x	200 บาท					เป็นเงิน	958,000 บาท	
- ค่าวัสดุสนับสนุนกิจกรรมฝึกสาธิต	4790 คน	x	600 บาท					เป็นเงิน	2,874,000 บาท	
(สามสิบสองล้านสองแสนหกหมื่นสามพันสามร้อยบาทถ้วน)									32,263,300 บาท	

หมายเหตุ : 1. ขอถัวจ่ายทุกรายการภายในวงเงินที่ได้รับอนุมัติ

2. รายการค่าพาหนะเป็นการประมาณการ ให้เบิกจ่ายเท่าที่จ่ายจริง ตามความจำเป็น เหมาะสม ประหยัด หรือเพื่อประโยชน์ของทางราชการเป็นสำคัญ

3. รายการค่าเช่าอุปกรณ์ต่างๆ ในการฝึกอบรม เป็นการประมาณการ ให้เบิกจ่ายเท่าที่จ่ายจริง ตามความจำเป็น เหมาะสม ประหยัด หรือเพื่อประโยชน์ของทางราชการเป็นสำคัญ

4. รายการค่าใช้จ่ายสำหรับเจ้าหน้าที่โครงการ/วิทยากร ให้เบิกจ่ายเท่าที่จ่ายจริง ตามความจำเป็น เหมาะสม ประหยัด หรือเพื่อประโยชน์ของทางราชการเป็นสำคัญ

5. เจ้าหน้าที่โครงการ ได้แก่ เจ้าหน้าที่สำนักงานพัฒนาชุมชนจังหวัด/อำเภอ หรือศูนย์ศึกษาและพัฒนาชุมชน

แนวทางการดำเนินงาน

โครงการพัฒนาพื้นที่ต้นแบบการพัฒนาคุณภาพชีวิตตามหลักทฤษฎีใหม่ ประยุกต์สู่ “โคก หนอง นา โมเดล”
กิจกรรมที่ ๑ ฝึกอบรมเพิ่มทักษะระยะสั้นการพัฒนากสิกรรมสู่ระบบเศรษฐกิจพอเพียง
รูปแบบ โคก หนอง นา โมเดล

๑. วัตถุประสงค์

เพื่อพัฒนาผู้เข้าอบรมให้มีความรู้ความเข้าใจเศรษฐกิจพอเพียง รูปแบบ โคก หนอง นา โมเดล พัฒนาให้กลุ่มเป้าหมายเป็นแกนนำการพัฒนา สามารถเป็นครูกระบวนการ ครูกิจกรรม ครูประจำฐานเรียนรู้การพึ่งพาตนเอง และครูพาทำ เพื่อขับเคลื่อนงานและเชื่อมโยงเครือข่ายในพื้นที่ทั้ง ๗ ภาค

๒. กลุ่มเป้าหมาย

- ๒.๑ เจ้าหน้าที่พัฒนาชุมชนจังหวัด ๆ ละ ๑ คน จำนวน ๗๓ จังหวัด รวม ๗๓ คน
- ๒.๒ เจ้าหน้าที่พัฒนาชุมชนระดับอำเภอ ๆ ละ ๑ คน จำนวน ๕๖๙ อำเภอ รวม ๕๖๙ คน
- ๒.๓ ครูเรือนพื้นที่เรียนรู้ชุมชนต้นแบบการพัฒนาคุณภาพชีวิต ครูเรือนละ ๑ คน รวม ๓๓๗ คน
- ๒.๔ ครูเรือนพื้นที่ต้นแบบการพัฒนาคุณภาพชีวิต ครูเรือนละ ๑ คน จำนวน ๒๔,๘๔๒ คน
- ๒.๕ ผู้เข้าร่วมโครงการจ้างงานสร้างรายได้ จำนวน ๙,๑๘๘ คน

๓. รายละเอียดหลักสูตร ดังนี้

- ๓.๑ สร้างแรงบันดาลใจด้วยกิจกรรมกลุ่ม/กติกา/คิกคัก คล่องแคล่ว
 - ๓.๒ กระบวนการความคาดหวัง/กลุ่มสัมพันธ์/ฝากตำแหน่ง อายุ รับผ้าสี เลือกผู้นำ
 - ๓.๓ เข้าใจ เข้าถึง พัฒนาศาสตร์พระราชากับการพัฒนาที่ยั่งยืน “SEP To SDGs”
 - ๓.๔ การแปลงปรัชญาเศรษฐกิจพอเพียง สู่การปฏิบัติแบบเป็นขั้นเป็นตอน
 - ๓.๕ ปรัชญาของเศรษฐกิจพอเพียง “ทฤษฎี บันได ๙ ขั้นสู่ความพอเพียง และหลักกสิกรรมธรรมชาติ
 - ๓.๖ “เจอนั้นเจอนี้” กิจกรรมศึกษาตัวอย่างฝึกปฏิบัติฐานเรียนรู้ (ฝึกปฏิบัติการ คนรักสุขภาพคนรักแม่ธรณี คนรักขน้า คนรักดิน คนรักแม่โพสพ คนมีไฟ คนมีน้ำยา คนรักสุขภาพ คนเอาถ่าน คั้นนาทองคำ ปูหมัก/ปุ๋ยชีวภาพ ฯลฯ)
 - ๓.๗ วิทยุมิปัญญาไทยกับการพึ่งตนเองในภาวะวิกฤติ
 - ๓.๘ สุขภาพพึ่งตน พัฒนา ๓ ชุมพลัง พลังกาย พลังใจ พลังปัญญา
 - ๓.๙ ฝึกปฏิบัติ “จิตอาสาพัฒนาชุมชน เอามื้อสามัคคี พัฒนาพื้นที่ตามหลักทฤษฎีใหม่
 - ๓.๑๐ การออกแบบเชิงภูมิสังคมไทยตามหลักการพัฒนาภูมิสังคมอย่างยั่งยืนเพื่อการพึ่งตนเองและรองรับภัยพิบัติ และฝึกปฏิบัติการสร้างหุ่นจำลองการจัดการพื้นที่ตามหลักทฤษฎีใหม่ประยุกต์สู่ โคก หนอง นา โมเดล
 - ๓.๑๑ Team Building ฝึกปฏิบัติการบริหารจัดการในภาวะวิกฤติ “หาอยู่หากิน”
 - ๓.๑๒ การพัฒนาจิตใจ กตัญญูต่อสถานที่
 - ๓.๑๓ การขับเคลื่อนสืบสานศาสตร์พระราชา ตามกลไก ๓ ๕ ๗
 - ๓.๑๔ จัดทำแผนปฏิบัติการ “ยุทธศาสตร์การขับเคลื่อนปรัชญาของเศรษฐกิจพอเพียงสู่การปฏิบัติ”
 - ๓.๑๕ Workshop นำเสนอยุทธศาสตร์การขับเคลื่อนปรัชญาของเศรษฐกิจพอเพียงสู่การปฏิบัติ
- รายละเอียดตามคู่มือวิทยากร ทั้งนี้หน่วยจัดฝึกอบรมสามารถปรับรายละเอียดให้สอดคล้องกับบริบทพื้นที่ โดยมุ่งเน้นกระบวนการเรียนรู้ที่ส่งผลกระทบต่อการบรรลุเป้าหมายของกิจกรรม

๔. สถานที่ฝึกอบรม

- ๔.๑ ศูนย์ศึกษาและพัฒนาชุมชน ๑๑ แห่ง
- ๔.๒ ศูนย์ต้นแบบการพัฒนาคุณภาพชีวิตตามหลักทฤษฎีใหม่ประยุกต์สู่โคกหนองนาโมเดล กรมการพัฒนาชุมชน
- ๔.๓ ศูนย์เรียนรู้ภาคีเครือข่าย ได้แก่ การไฟฟ้าฝ่ายผลิตแห่งประเทศไทย มูลนิธิกิจกรรมธรรมชาติ เป็นต้น
- ๔.๔ พื้นที่ดำเนินงานตามโครงการพระราชดำริในพื้นที่
- ๔.๕ หมู่บ้านเศรษฐกิจพอเพียงต้นแบบ หมู่บ้านท่องเที่ยวชุมชน ที่มีสถานที่ มีศูนย์เรียนรู้ มีฐานเรียนรู้ที่สอดคล้องกับกิจกรรมการฝึกอบรม
- ๔.๖ สถานที่สาธารณชนในชุมชน เช่น วัด โรงเรียน แต่ทั้งนี้ต้องพิจารณาถึงความเหมาะสมและสอดคล้องกับกระบวนการจัดฝึกอบรม
- ๔.๗ อื่น ๆ ตามที่จังหวัดกำหนด

๕. ระยะเวลาดำเนินการ

ระหว่างเดือนพฤศจิกายน ๒๕๖๓ - มีนาคม ๒๕๖๔ รุ่นละ ๕ วัน

๖. มาตรฐานการฝึกอบรม

๑. หน่วยจัดฝึกอบรมต้องดำเนินการตามมาตรการป้องกันการแพร่ระบาดของโรคติดเชื้อไวรัสโคโรนา ๒๐๑๙ (COVID - ๑๙)
๒. กรมการพัฒนาชุมชนกำหนดมาตรฐานการฝึกอบรม เพื่อให้หน่วยจัดฝึกอบรมใช้เป็นกรอบในการพิจารณาการจัดฝึกอบรม ทั้งนี้หน่วยจัดฝึกอบรมสามารถปรับให้สอดคล้องกับบริบทพื้นที่ โดยคำนึงถึงเป้าประสงค์ของการฝึกอบรมเป็นสำคัญ (รายละเอียดแนบ)

กรอบมาตรฐานการฝึกอบรม
โครงการพัฒนาพื้นที่ต้นแบบการพัฒนาคุณภาพชีวิตตามหลักทฤษฎีใหม่ ประยุกต์สู่ “โคก หนอง นา โมเดล”
กิจกรรมที่ ๑ การฝึกอบรมระยะสั้นการพัฒนากสิกรรมสู่ระบบเศรษฐกิจพอเพียง
รูปแบบ โคก หนอง นา โมเดล

+++++

๑. มาตรฐานการฝึกอบรม มี ๓ องค์ประกอบ

๑. การดำเนินการก่อนฝึกอบรม

- การจัดทำเอกสารประกอบการฝึกอบรม โดยใช้เนื้อหาตามกรอบหลักสูตรที่กรมการพัฒนาชุมชนกำหนด
- การเตรียมความพร้อมบุคลากร โดยการจัดประชุมทีมงาน/วิทยากร มอบหมายหน้าที่ชัดเจน
- การเตรียมความพร้อมวัสดุ อุปกรณ์ประกอบการฝึกอบรม ประกอบด้วย
 ๑. วัสดุสำหรับผู้เข้าฝึกอบรม เช่น ปากกา สมุด กระเป๋ా ป้ายชื่อ
 ๒. วัสดุอุปกรณ์ประกอบการฝึกอบรม เช่น โปรเจคเตอร์ คอมพิวเตอร์ ปริ้นเตอร์ บอร์ด ปากกา กระดาษ A๔ กระดาษสี
 ๓. อุปกรณ์และเครื่องมือการเกษตร (จอบ เสียม บัวรดน้ำ ฯลฯ) พันธุ์ไม้ พางคลุมดิน ปุ๋ยหมัก ฯลฯ
 ๔. อุปกรณ์สำหรับหาอยู่หากิน เช่น เต้า ถ่าน ฟืน หม้อ กระทะ ถ้วย จาน ช้อน อุปกรณ์ทำครัว เครื่องปรุงอาหาร
 ๕. อุปกรณ์ทำความสะอาด เช่น ไม้กวาด ไม้ถูพื้น ที่ตักขยะ ไม้กวาดทางมะพร้าว น้ำยาล้างห้องน้ำ

- การคัดเลือกและสรรหาวิทยากร ที่มีความรู้ ความสามารถ ตรงกับเนื้อหาวิชาที่สอน โดยกำหนดให้เป็นวิทยากรของกรมการพัฒนาชุมชน ร่วมกับมูลนิธิกสิกรรมธรรมชาติ เป็นผู้ที่เคยผ่านการฝึกอบรมหลักสูตรกสิกรรมธรรมชาติ ของมูลนิธิกสิกรรมธรรมชาติ หรือหลักสูตรที่เกี่ยวข้องที่กรมการพัฒนาชุมชนจัดอบรม

๒. การดำเนินการระหว่างฝึกอบรม

- การปฐมนิเทศโดยใช้วีดิทัศน์/สื่ออื่น ๆ
- การประเมินผลรายวิชา
- การสรุปเนื้อหาประจำวัน
- การจัดกิจกรรมเสริมหลักสูตร
- การทบทวนกิจกรรมประจำวัน

๓. การดำเนินการหลังฝึกอบรม

- การรายงานผลการฝึกอบรม โดยการสรุปผลเสนอผู้บริหาร และการรายงานผลเป็นรูปเล่ม
- การติดตามและประเมินผลหลังอบรม มีการติดตามผลผู้เข้าอบรมในการนำความรู้ทักษะที่ได้ไปใช้ และสรุปผลการประเมินผลการติดตาม

๒. มาตรฐานวิทยากร

๑. คุณลักษณะ

- วิทยากรต้องมีความรู้เกี่ยวกับเนื้อหาวิชาที่บรรยาย โดยผ่านการฝึกอบรมของมูลนิธิกิจกรรม
ธรรมชาติหรือของกรมการพัฒนาชุมชนอย่างใดอย่างหนึ่ง มีแผนการสอน เนื้อหาวิชาที่จะสอน

- ด้านทัศนคติ พร้อมทั้งจะถ่ายทอดองค์ความรู้ที่มีแก่กลุ่มเป้าหมายด้วยความทุ่มเท
และเต็มใจถ่ายทอดองค์ความรู้

- ด้านทักษะ ทีมวิทยากรมีทักษะการเป็นวิทยากรผู้ช่วย

๒. ด้านบุคลิกภาพ

- การแต่งกาย ท่าทาง น้ำเสียง

๓. มาตรฐานการให้บริการ

๑. ด้านเครื่องมือการให้บริการ มีสื่อทัศนูปกรณ์เหมาะสม เช่น ชุดโปรเจกเตอร์ เครื่องเสียง ฯลฯ

๒. ด้านความปลอดภัย มีไฟฟ้าส่องสว่าง

๓. ด้านความสะอาด ห้องฝึกอบรม ห้องพัก ห้องน้ำ โรงอาหาร และบริเวณโดยรอบต้องมีความสะอาด
มีการบำรุง รักษาสถานที่อยู่เสมอ

๔. อาหาร และอาหารว่าง น้ำดื่ม มีความเหมาะสม และเพียงพอต่อผู้เข้ารับการฝึกอบรม เมนูอาหารควา
มีไม่น้อยกว่า ๒ อย่าง มีความสะอาดถูกต้องตามหลักโภชนาการ และอาหารหวาน/ผลไม้ ๑ อย่าง และอาหารว่าง
ประกอบด้วย กาแฟ, โอวัลติน, น้ำชา น้ำสมุนไพร และขนมหวานหรือผลไม้

๔. มาตรฐานสถานที่

๑. อาคาร สถานที่

- ห้องฝึกอบรม มีขนาดห้องเหมาะสมกับจำนวนผู้เข้าอบรม โดยคำนึงถึงมาตรการควบคุม
ป้องกันการแพร่ระบาดของโควิด-๑๙

- ห้องอาหาร มีความสะอาด เหมาะสม ถูกสุขลักษณะ

- ห้องพัก มีความสะอาด และไม่แออัด

- ห้องน้ำ มีความสะอาด และมีเพียงพอต่อการใช้งาน

- ห้องปฏิบัติศาสนกิจ มีห้องปฏิบัติศาสนกิจ (ศาสนาอิสลาม)

- มีห้องปฐมพยาบาลเบื้องต้น และมียาสามัญประจำบ้านไว้คอยบริการ

๒. ภูมิทัศน์ สภาพแวดล้อมสถานที่ฝึกอบรม

- ด้านภูมิทัศน์ มีป้ายบอกทางและแผนผังภายใน

- มีฐานเรียนรู้เหมาะสม ไม่น้อยกว่า ๕ ฐาน (ฐานคนรักขีป่า ฐานคนรักแม่ธรณี ฐานคนรักดิน,
ฐานคนรักขีน้ำ, ฐานคนรักแม่โพสพ, ฐานคนมีไฟ, ฐานคนรักนาทองคำ, ฐานคนรักสุขภาพ, ฐานคนมีน้ำยา, ฐาน
ป่วยหมักชีวภาพ ฯลฯ พร้อมทั้งวัสดุอุปกรณ์ประจำฐาน

- ด้านการดูแลสิ่งแวดล้อม มีการใช้ทรัพยากรให้เกิดประโยชน์สูงสุด และมีกิจกรรมการลดภาวะ
โลกร้อน ไม่น้อยกว่า ๒ กิจกรรม

- สิ่งอำนวยความสะดวก ได้แก่ ระบบไฟฟ้า ระบบน้ำ สัญญาณโทรศัพท์ สัญญาณไวไฟ โต๊ะ
เก้าอี้ ที่นอน หมอน มุ้ง เต็นท์ พัดลม

แผนการฝึกอบรม

โครงการพัฒนาพื้นที่ต้นแบบการพัฒนาคุณภาพชีวิตตามหลักทฤษฎีใหม่ ประยุกต์สู่ "โคก หนอง นา โมเดล"

กิจกรรมที่ 1 ฝึกอบรมเพิ่มทักษะระยะสั้นการพัฒนากสิกรรมสู่ระบบเศรษฐกิจพอเพียง รูปแบบ โคก หนอง นา โมเดล

ที่	จังหวัด	กลุ่มเป้าหมาย		รวมกลุ่มเป้าหมาย กิจกรรมที่ 1
		จนท.สพอ. (พัฒนาการอำเภอ)	จนท.สพจ. (ผอ.กลุ่มงานที่รับผิดชอบโครงการ)	
วันที่ 29 พฤศจิกายน - 3 ธันวาคม 2563 ณ ศพช.สระบุรี				
1	ลพบุรี	11	1	12
2	สุพรรณบุรี	8	1	9
3	สระบุรี	3	1	4
4	ชัยนาท	8	1	9
5	อ่างทอง	6	1	7
6	จันทบุรี	7	1	8
7	ตราด	5	1	6
8	ฉะเชิงเทรา	7	1	8
9	ระยอง	6	1	7
10	ชลบุรี	3	1	4
11	สระแก้ว	8	1	9
	รวม	72	11	83
วันที่ 29 พฤศจิกายน - 3 ธันวาคม 2563 ณ ศพช.อุบลราชธานี				
12	นครพนม	8	1	9
13	มุกดาหาร	7	1	8
14	ยโสธร	9	1	10
15	ร้อยเอ็ด	20	1	21
16	ศรีสะเกษ	22	1	23
17	อำนาจเจริญ	7	1	8
18	อุบลราชธานี	25	1	26
	รวม	98	7	105
วันที่ 29 พฤศจิกายน - 3 ธันวาคม 2563 ณ ศพช.อุดรธานี				
19	กาฬสินธุ์	18	1	19
20	เลย	14	1	15
21	บึงกาฬ	8	1	9
22	สกลนคร	1	1	2
23	ขอนแก่น	26	1	27
24	อุดรธานี	4	1	5
25	หนองคาย	9	1	10

โครงการพัฒนาพื้นที่ต้นแบบการพัฒนาคุณภาพชีวิตตามหลักทฤษฎีใหม่ ประยุกต์สู่ "โคก หนอง นา โมเดล"

กิจกรรมที่ 1 ฝึกอบรมเพิ่มทักษะระยะสั้นการพัฒนากสิกรรมสู่ระบบเศรษฐกิจพอเพียง รูปแบบ โคก หนอง นา โมเดล

ที่	จังหวัด	กลุ่มเป้าหมาย		รวมกลุ่มเป้าหมาย กิจกรรมที่ 1
		จนท.สพอ. (พัฒนาการอำเภอ)	จนท.สพจ. (ผอ.กลุ่มงานที่รับผิดชอบโครงการ)	
26	หนองบัวลำภู	6	1	7
	รวม	86	8	94

วันที่ 29 พฤศจิกายน - 3 ธันวาคม 2563 ณ ศพช.ลำปาง

27	เชียงใหม่	4	1	5
28	น่าน	14	1	15
29	แม่ฮ่องสอน	7	1	8
30	พะเยา	9	1	10
31	เชียงราย	1	1	2
32	แพร่	7	1	8
33	ลำปาง	2	1	3
34	ลำพูน	1	1	2
35	เพชรบูรณ์	11	1	12
36	สุโขทัย	9	1	10
37	ตาก	3	1	4
38	กำแพงเพชร	11	1	12
39	พิจิตร	4	1	5
40	พิษณุโลก	4	1	5
41	อุตรดิตถ์	8	1	9
42	นครสวรรค์	5	1	6
43	อุทัยธานี	8	1	9
	รวม	108	17	125

วันที่ 29 พฤศจิกายน - 3 ธันวาคม 2563 ณ ศพช.นครศรีธรรมราช

44	กระบี่	8	1	9
45	นครศรีธรรมราช	1	1	2
46	พังงา	3	1	4
47	ภูเก็ต	2	1	3
48	สุราษฎร์ธานี	12	1	13
49	ชุมพร	7	1	8
50	ระนอง	3	1	4
51	ตรัง	10	1	11
52	นราธิวาส	11	1	12
53	ปัตตานี	9	1	10

โครงการพัฒนาพื้นที่ต้นแบบการพัฒนาคุณภาพชีวิตตามหลักทฤษฎีใหม่ ประยุกต์สู่ "โคก หนอง นา โมเดล"

กิจกรรมที่ 1 ฝึกอบรมเพิ่มทักษะระยะสั้นการพัฒนากสิกรรมสู่ระบบเศรษฐกิจพอเพียง รูปแบบ โคก หนอง นา โมเดล

ที่	จังหวัด	กลุ่มเป้าหมาย		รวมกลุ่มเป้าหมาย กิจกรรมที่ 1
		จนท.สพอ. (พัฒนาการอำเภอ)	จนท.สพจ. (ผอ.กลุ่มงานที่รับผิดชอบโครงการ)	
54	พัทลุง	1	1	2
55	ยะลา	2	1	3
56	สงขลา	16	1	17
57	สตูล	1	1	2
	รวม	86	14	100
วันที่ 29 พฤศจิกายน - 3 ธันวาคม 2563 ณ ศพช.นครนายก				
58	กาญจนบุรี	13	1	14
59	เพชรบุรี	4	1	5
60	นครปฐม	6	1	7
61	ราชบุรี	5	1	6
62	สมุทรสงคราม	2	1	3
63	ประจวบคีรีขันธ์	8	1	9
64	นครนายก	1	1	2
65	ปราจีนบุรี	4	1	5
66	ปทุมธานี	2	1	3
67	นนทบุรี	3	1	4
68	พระนครศรีอยุธยา	16	1	17
	รวม	64	11	75
วันที่ 29 พฤศจิกายน - 3 ธันวาคม 2563 ณ ศพช.นครราชสีมา				
69	นครราชสีมา	1	1	2
70	ชัยภูมิ	10	1	11
71	บุรีรัมย์	22	1	23
72	มหาสารคาม	11	1	12
73	สุรินทร์	17	1	18
	รวม	61	5	66
	รวมทั้งสิ้น	575	73	648

โครงการพัฒนาพื้นที่ต้นแบบการพัฒนาคุณภาพชีวิตตามหลักทฤษฎีใหม่ ประยุกต์สู่ “โคก หนอง นา โมเดล”
 ตาราง กิจกรรมที่ ๑ ฝึกอบรมเพิ่มทักษะระยะสั้นการพัฒนากสิกรรมสู่ระบบเศรษฐกิจพอเพียง รูปแบบ โคก หนอง นา โมเดล
 (สำหรับ จนท. สพจ. , จนท. สพอ.)

วันที่ ๒๙ พฤศจิกายน - ๓ ธันวาคม ๒๕๖๓ ณ ศพช.สระบุรี อุบลราชธานี ลำปาง นครศรีธรรมราช นครนายก และนครราชสีมา

เวลา วัน	๐๖.๐๐-๐๘.๐๐ น.	๐๘.๐๐ - ๐๙.๐๐ น.	๐๙.๐๐ - ๑๑.๐๐ น.	๑๑.๐๐ - ๑๒.๐๐ น.	๑๒.๐๐ - ๑๕.๐๐ น.	๑๕.๐๐ - ๑๗.๐๐ น.	๑๙.๐๐-๒๑.๐๐ น.
๑ (๒๙)	ปรัชญาของเศรษฐกิจ พอเพียง "ทฤษฎี ๖ มี ๓ ๙ ชั้น สู่ความพอเพียง (อ.ปัญญา ปุริเวศินทร์)	ลงทะเบียน/ ปฐมบท (อพช.)	พิธีเปิด มอบนโยบาย (อพช.)	กิจกรรม กลุ่มสัมพันธ์ เรียนรู้ตำรา บนดิน : กิจกรรมเดินชม พื้นที่	โครงการพัฒนาพื้นที่ต้นแบบการพัฒนา คุณภาพชีวิตตามหลักทฤษฎีใหม่ ประยุกต์สู่ โคก หนอง นา โมเดล (ผ.พิเชฐ . รัตวรรณ)	มอบภารกิจ เข้าที่พัก	การแปลงปรัชญาเศรษฐกิจ พอเพียงสู่การปฏิบัติ แบบเป็นขั้นเป็นตอน (ผ.พิเชฐ . รัตวรรณ)
๒ (๓๐)	ปรัชญาของเศรษฐกิจ พอเพียง "ทฤษฎี ๖ มี ๓ ๙ ชั้น สู่ความพอเพียง (อ.ปัญญา ปุริเวศินทร์)	- เคารพธงชาติ - มาร์ชพัฒนาชุมชน	"หลักสิทธิตามธรรมชาติ" (อ.ปัญญา)	แบ่งกลุ่มฝึกปฏิบัติ "ฐานคนรักงัว ฐานคนรักแม่ธรณี ฐานคนรักขมิ้น ฐานคนรักขมิ้น" (ทีมวิทยากร ศพช.)	แบ่งกลุ่มฝึกปฏิบัติ "ฐานคนรักขมิ้นโพสพ ฐานขมิ้นขมิ้น ฐานหัวขมิ้นมาทองคำ" (ทีมวิทยากร ศพช.)	แบ่งกลุ่มฝึกปฏิบัติ "ฐานคนรักขมิ้นขมิ้นขมิ้น ฐานขมิ้นขมิ้นขมิ้น" (ทีมวิทยากร ศพช.)	ถอดบทเรียนด้านสื่อ "วิถีภูมิปัญญาไทยกับการ พัฒนาเองไม่ภาวะวิกฤติ" (ทีมวิทยากร ศพช.)
๓ (๑)	"สุขภาพพัฒนา พัฒนา ๓ ขุมพลัง" พลังกาย พลังใจ พลังปัญญา (ทีมวิทยากร ศพช.)	- เคารพธงชาติ - มาร์ชพัฒนาชุมชน	ฝึกปฏิบัติ "จิตอาสาพัฒนาชุมชน เอามื้อสามัคคี พัฒนาพื้นที่ตามหลักทฤษฎีใหม่" (ทีมวิทยากร ศพช.)	ฝึกปฏิบัติ "จิตอาสาพัฒนาชุมชน เอามื้อสามัคคีพัฒนาพื้นที่ ตามหลักทฤษฎีใหม่" (ทีมวิทยากร ศพช.)	ฝึกปฏิบัติ/สรุปผล/ถอดบทเรียน "จิตอาสาพัฒนาชุมชน เอามื้อสามัคคีพัฒนาพื้นที่ ตามหลักทฤษฎีใหม่" (ทีมวิทยากร ศพช.)	สรุปบทเรียน ฝึกปฏิบัติการบริหารจัดการ ในภาวะวิกฤติ หนอง นา โมเดล (ทีมวิทยากร ศพช.)	การออกแบบเชิงภูมิสังคมไทย ตามหลักการพัฒนาภูมิสังคม อย่างยั่งยืน เพื่อการพัฒนาตนเอง และรองรับภัยพิบัติ (ผ.พิเชฐ . รัตวรรณ)
๔ (๒)	พื้นฐานการออกแบบ เพื่อการจัดการพื้นที่ ตามหลักทฤษฎีใหม่ ประยุกต์สู่ โคก หนอง นา โมเดล (นายอภิสิทธิ์/น.ส.ญานิกา)	- เคารพธงชาติ - มาร์ชพัฒนาชุมชน	ฝึกปฏิบัติ "จิตอาสาพัฒนาชุมชน เอามื้อสามัคคี พัฒนาพื้นที่ตามหลักทฤษฎีใหม่" (ทีมวิทยากร ศพช.)	ฝึกปฏิบัติ "จิตอาสาพัฒนาชุมชน เอามื้อสามัคคีพัฒนาพื้นที่ ตามหลักทฤษฎีใหม่" (ทีมวิทยากร ศพช.)	นำเสนองาน สร้างทีมจำลอง การจัดการพื้นที่ตามหลัก ทฤษฎีใหม่ ประยุกต์สู่ โคก หนอง นา โมเดล	Team Building ฝึกปฏิบัติการบริหาร จัดการในภาวะวิกฤติ หนอง นา โมเดล (ทีมวิทยากร ศพช.)	การออกแบบเชิงภูมิสังคมไทย ตามหลักการพัฒนาภูมิสังคม อย่างยั่งยืน เพื่อการพัฒนาตนเอง และรองรับภัยพิบัติ (ผ.พิเชฐ . รัตวรรณ)
๕ (๓)	กัญญาต่อสถานที่ พัฒนาจิตใจ ทำบุญตักบาตร (ทีมวิทยากร ศพช.)	- เคารพธงชาติ - มาร์ชพัฒนาชุมชน	การขับเคลื่อน สืบสานศาสตร์พระราชา กล้า ๓๕๗ (ผ.พิเชฐ . รัตวรรณ)	จัดทำแผนปฏิบัติการ "ยุทธศาสตร์การขับเคลื่อนปรัชญา ของเศรษฐกิจพอเพียงสู่การปฏิบัติ" (ผ.พิเชฐ . รัตวรรณ)	นำเสนอยุทธศาสตร์ การขับเคลื่อนปรัชญาของเศรษฐกิจ พอเพียงสู่การปฏิบัติ (อพช.)	- มอบภารกิจ - มอบคู่มือ - ปิดการอบรม - เดินทางกลับ	สรุปบทเรียน ฝึกปฏิบัติการบริหารจัดการ ในภาวะวิกฤติ หนอง นา โมเดล (ทีมวิทยากร ศพช.)

หมายเหตุ : ๑) กำหนดการอาจปรับเปลี่ยนได้ตามความเหมาะสม

๒) อาหารว่างและเครื่องดื่ม เวลา ๑๐.๓๐ - ๑๐.๔๕ น. และ ๑๕.๐๐ - ๑๕.๑๕ น.

๓) กิจกรรมฝึกปฏิบัติฐานเรียนรู้สามารถปรับเปลี่ยนตามฐานเรียนรู้ตามบริบทของพื้นที่

๔) จัดหาสื่อการเรียนรู้ที่เกี่ยวข้องกับประเด็นการเรียนรู้เพื่อให้เห็นภาพความเป็นจริงและสร้างแรงบันดาลใจ

แผนการฝึกอบรม

โครงการพัฒนาพื้นที่ต้นแบบการพัฒนาคุณภาพชีวิตตามหลักทฤษฎีใหม่ ประยุกต์สู่ "โคก หนอง นา โมเดล"
กิจกรรมที่ 1 ฝึกอบรมเพิ่มทักษะระยะสั้นการพัฒนากสิกรรมสู่ระบบเศรษฐกิจพอเพียง รูปแบบ โคก หนอง นา โมเดล
ฝึกอบรม 3 รุ่น กลุ่มเป้าหมาย 337 คน (ครัวเรือนพื้นที่เรียนรู้ชุมชนต้นแบบการพัฒนาคุณภาพชีวิต ครัวเรือนละ 1 คน)
ณ ศูนย์ศึกษาและพัฒนาชุมชนนครนายก อำเภอเมืองนครนายก จังหวัดนครนายก

ที่	จังหวัด	ครัวเรือนพื้นที่เรียนรู้ชุมชนต้นแบบการพัฒนาคุณภาพชีวิต		
		10 ไร่	15 ไร่	รวม (ราย)
รุ่นที่ 1 ระหว่างวันที่ 14 - 18 ธันวาคม 2563				
1	สระบุรี	-	4	4
2	ชลบุรี	-	4	4
3	สระแก้ว	-	1	1
4	กระบี่	3	26	29
5	นครศรีธรรมราช	3	9	12
6	พัทลุง	-	1	1
7	กาญจนบุรี	5	41	46
8	เพชรบุรี	-	1	1
9	ราชบุรี	-	1	1
10	นครนายก	-	3	3
11	ปทุมธานี	1	1	2
12	นครราชสีมา	-	1	1
13	ชัยภูมิ	-	1	1
14	สุรินทร์	-	1	1
	รวม	12	95	107
รุ่นที่ 1 ระหว่างวันที่ 21 - 25 ธันวาคม 2563				
15	ยโสธร	-	8	8
16	ร้อยเอ็ด	-	2	2
17	อุบลราชธานี	1	67	68
18	เชียงใหม่	-	11	11
19	น่าน	3	5	8
20	แม่ฮ่องสอน	2	2	4
21	แพร่	1	-	1
22	ลำปาง	4	4	8
23	ลำพูน	-	1	1
	รวม	11	100	111
รุ่นที่ 1 ระหว่างวันที่ 4 - 8 มกราคม 2564				
19	กาฬสินธุ์	-	43	43
22	สกลนคร	-	1	1
24	อุดรธานี	-	3	3
36	สุโขทัย	-	59	59
37	ตาก	-	2	2
39	พิจิตร	-	2	2
40	พิษณุโลก	-	8	8
42	นครสวรรค์	-	1	1
	รวม	-	119	119
	รวมทั้งสิ้น	23	314	337

**โครงการพัฒนาพื้นที่ต้นแบบการพัฒนาคุณภาพชีวิตตามหลักทฤษฎีใหม่ ประยุกต์สู่ “โคก หนอง นา โมเดล”
ตาราง กิจกรรมที่ ๑ ผังกิจกรรมเพิ่มทักษะระยะสั้นการพัฒนาหลักสูตรเชิงปฏิบัติ (สำหรับ ชุมชนต้นแบบการพัฒนาคุณภาพชีวิต CLM)**

เวลา วัน	๐๖.๐๐-๐๘.๐๐ น.	๐๘.๐๐ - ๐๙.๐๐ น.	๐๙.๐๐ - ๑๐.๐๐ น.	๑๐.๐๐ -๑๑.๐๐ น.	๑๑.๐๐ - ๑๒.๐๐ น.	๑๓.๐๐ - ๑๕.๐๐ น.	๑๕.๐๐ - ๑๗.๐๐ น.	๑๙.๐๐-๒๑.๐๐ น.
๑	ลงทะเบียน/ ปฐมวัยเทค	พิธีเปิด มอบนโยบาย (สื่อ อพท.)	กิจกรรม กลุ่มสัมพันธ์ แบ่งกลุ่ม มอบภารกิจ	เรียนรู้ตำรา บทต้น : กิจกรรมเดินชม พื้นที่	โครงการพัฒนาพื้นที่ต้นแบบการ พัฒนาคุณภาพชีวิตตามหลัก ทฤษฎีใหม่ ประยุกต์สู่ โคก หนอง นา โมเดล (ผศ.พิเชฐ , รศ.วราวรรณ)	มอบภารกิจ เข้าที่พัก		การแปลงปรัชญาเศรษฐกิจ พอเพียง สู่การปฏิบัติแบบ เป็นขั้นเป็นตอน (ผศ.พิเชฐ , รศ.วราวรรณ)
๒	ปรัชญาของเศรษฐกิจพอเพียง “ทฤษฎี” บัณฑิต ๙ ชั้น สู่ความพอเพียง (สื่อ อ.ปัญญา) (เดินทางไปศูนย์อนุรักษ์รักษาระบบนิเวศ)	- เคารพธงชาติ - มารับพัฒนาชุมชน	“หลักกิจกรรม ธรรมชาติ” (อ.ปัญญา)	ทัศนศึกษาตัวอย่างความสำเร็จการพัฒนาพื้นที่ ต้นแบบการพัฒนาคุณภาพชีวิต ตามหลักทฤษฎีใหม่ ประยุกต์สู่ โคก หนอง นา โมเดล (ทีมวิทยากร ศูนย์อนุรักษ์รักษาระบบนิเวศ)	แบ่งกลุ่มฝึกปฏิบัติ “ฐานอนุรักษ์สิ่งแวดล้อม ฐานหมัก ฐานหัวดินมาทองคำ” ฐานคนรักสุขภาพ ฐานคนมีน้ำยา ฐานปัญญาภาพ ฐานคน รักสุขภาพ ฐานคนรักแม่ธรณี ฐานคนรักสันติ ฐานคนรักงูน้ำ (ทีมวิทยากร ศพช. นครนายก/เดินทางกลับ ศพช. นครนายก)			ถอดบทเรียนผ่านสื่อ “วิถีมูขี้เห็ด” โดยวิทยากร ที่ตนเองเฝ้าภาควิถีปฏิบัติ (ทีมวิทยากร ศพช. นครนายก)
๓	“สุขภาพพึ่งตน พัฒนา ๓ ชุมพลัง” พลังกาย พลังใจ พลังปัญญา (ทีมวิทยากร ศพช. นครนายก)	- เคารพธงชาติ - มารับพัฒนาชุมชน	ฝึกปฏิบัติ “จิตอาสาพัฒนาชุมชน เอามื้อสามัคคี พัฒนาพื้นที่ตามหลักทฤษฎีใหม่” (ทีมวิทยากร ศพช. นครนายก)	ฝึกปฏิบัติ/สรุปผล/ถอดบทเรียน “จิตอาสาพัฒนาชุมชน เอามื้อสามัคคีพัฒนาพื้นที่ ตามหลักทฤษฎีใหม่” (ทีมวิทยากร ศพช. นครนายก)				การออกแบบเชิงภูมิ สังคมไทยตามหลักการ พัฒนาภูมิสังคมอย่างยั่งยืน เพื่อการพึ่งตนเองและ รองรับภัยพิบัติ (ผศ.พิเชฐ , รศ.วราวรรณ)
๔	พื้นฐานการออกแบบเพื่อ การจัดการพื้นที่ตามหลักทฤษฎี ใหม่ ประยุกต์สู่ โคก หนอง นา โมเดล (นายณภัทรพันธ์/นายอชิร/ นางสาวญานีกา)	- เคารพธงชาติ - มารับพัฒนาชุมชน	ฝึกปฏิบัติการ สร้างหุ่นจำลอง(กระเบื้องทราย) การจัดการพื้นที่ตามหลักทฤษฎีใหม่ ประยุกต์สู่ โคก หนอง นา โมเดล (ผศ.พิเชฐ/รศ.วราวรรณ/นายณภัทรพันธ์/นายอชิร/นางสาวญานีกา)	นำเสนองาน สร้างหุ่นจำลอง การจัดการพื้นที่ตามหลัก ทฤษฎีใหม่ ประยุกต์สู่ โคก หนอง นา โมเดล	นำเสนองาน สร้างหุ่นจำลอง การจัดการพื้นที่ตามหลัก ทฤษฎีใหม่ ประยุกต์สู่ โคก หนอง นา โมเดล	Team Building ฝึกปฏิบัติการบริหาร จัดการในภาวะวิกฤต ทฤษฎีใหม่ (ทีมวิทยากร ศพช.)	สรุปบทเรียน ฝึกปฏิบัติการบริหารจัดการ ในภาวะวิกฤต ทฤษฎีใหม่ (ทีมวิทยากร ศพช. นครนายก)	
๕	กตัญญูต่อสถานที่ พัฒนาจิตใจ ทำบุญตักบาตร (ทีมวิทยากร ศพช. นครนายก)	-เคารพธงชาติ -มารับพัฒนาชุมชน	การขับเคลื่อน สืบสานศาสตร์ พระราชทาน กลไก ๓๕๗ (สื่อ ผศ.พิเชฐ)	จัดทำแผนปฏิบัติการ “ยุทธศาสตร์การขับเคลื่อนปรัชญาของ เศรษฐกิจพอเพียงสู่การปฏิบัติ” (ทีมวิทยากร ศพช. นครนายก)	นำเสนอยุทธศาสตร์ การขับเคลื่อนปรัชญาของ เศรษฐกิจพอเพียงสู่การปฏิบัติ (ทีมวิทยากร ศพช. นครนายก)			

หมายเหตุ : ๑) กำหนดการอาจปรับเปลี่ยนได้ตามความเหมาะสม

๒) อาหารว่างและเครื่องดื่ม เวลา ๑๐.๓๐ - ๑๐.๔๕ น. และ ๑๕.๐๐ - ๑๕.๑๕ น.

๓) กิจกรรมฝึกปฏิบัติฐานเรียนรู้ สามารถปรับเปลี่ยนตามฐานเรียนรู้ตามบริบทของพื้นที่

๔) จัดหาสื่อการเรียนรู้ที่เกี่ยวข้องกับประเด็นการเรียนรู้เพื่อให้คุณภาพความเป็นจริงและสร้างแรงบันดาลใจ

1. คู่มือวิทยากร โครงการพัฒนาพื้นที่ต้นแบบการพัฒนาคุณภาพชีวิตตามหลักทฤษฎีใหม่
ประยุกต์สู่ “โคก หนอง นา โมเดล” กิจกรรมที่ 1 ฝึกอบรมเพิ่มทักษะระยะสั้นการพัฒนากสิกรรม
สู่ระบบเศรษฐกิจพอเพียง รูปแบบ โคก หนอง นา โมเดล
2. (ร่าง) เอกสารประกอบการฝึกอบรม กิจกรรมที่ 1 ฝึกอบรมเพิ่มทักษะระยะสั้นการพัฒนากสิกรรม
สู่ระบบเศรษฐกิจพอเพียง รูปแบบ โคก หนอง นา โมเดล



สื่อประกอบการอบรม โครงการพัฒนาพื้นที่ต้นแบบ
การพัฒนาคุณภาพชีวิตตามหลักทฤษฎีใหม่
ประยุกต์สู่ “โคก หนอง นา โมเดล”
(เพลง วีดีโอ สื่อบรรยาย ภาพถ่าย ฯลฯ)



เกษตรทฤษฎีใหม่(8/8) โคก หนอง นา โมเดลเพื่อ
การจัดการน้ำอย่างยั่งยืน



เกษตรทฤษฎีใหม่(2/8) หลักการออกแบบพื้นที่
ด้วยภูมิสังคม



โคก หนอง นา โมเดลเพื่อจัดการน้ำอย่างยั่งยืน
และฟื้นฟูป่าชุมชน



เกษตรทฤษฎีใหม่(5/8) โคก หนอง นา หลักพื้น
พื้นที่น้ำจืด ตอนที่ 2



เกษตรทฤษฎีใหม่(4/8) โคก หนอง นา หลักพื้น
พื้นที่น้ำจืด ตอนที่ 1



เกษตรทฤษฎีใหม่(7/8) โคก หนอง นา ธารา
โมเดล ตอนที่ 2



เกษตรทฤษฎีใหม่(1/8) สาธิตพระราชาสู่โคก
หนอง นา โมเดล



เกษตรทฤษฎีใหม่(6/8) โคก หนอง นา โมเดล
และการจัดการน้ำ

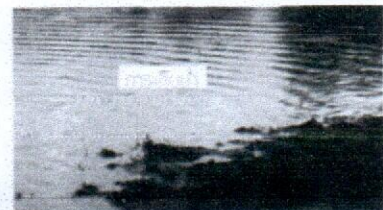

เกษตรทฤษฎีใหม่(3/8) การเก็บน้ำด้วยโคก หนอง
นา โมเดล

